Gestion commercial

Dossier de spécifications techniques

Valentin Godard / Redwane Kouadria
17/10/2025

Maquettage :

Gestion des produits :

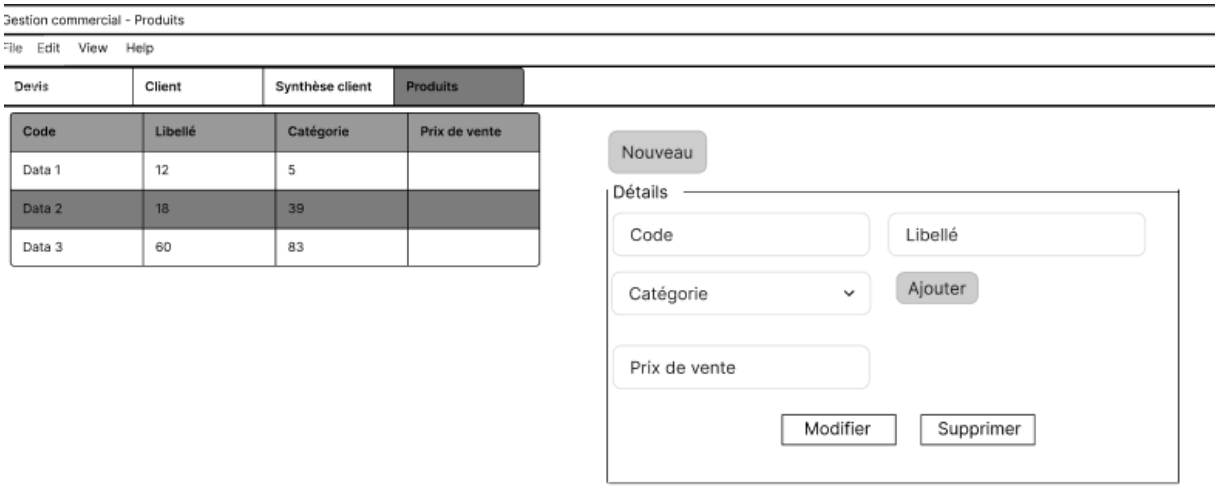

Gestion des clients :

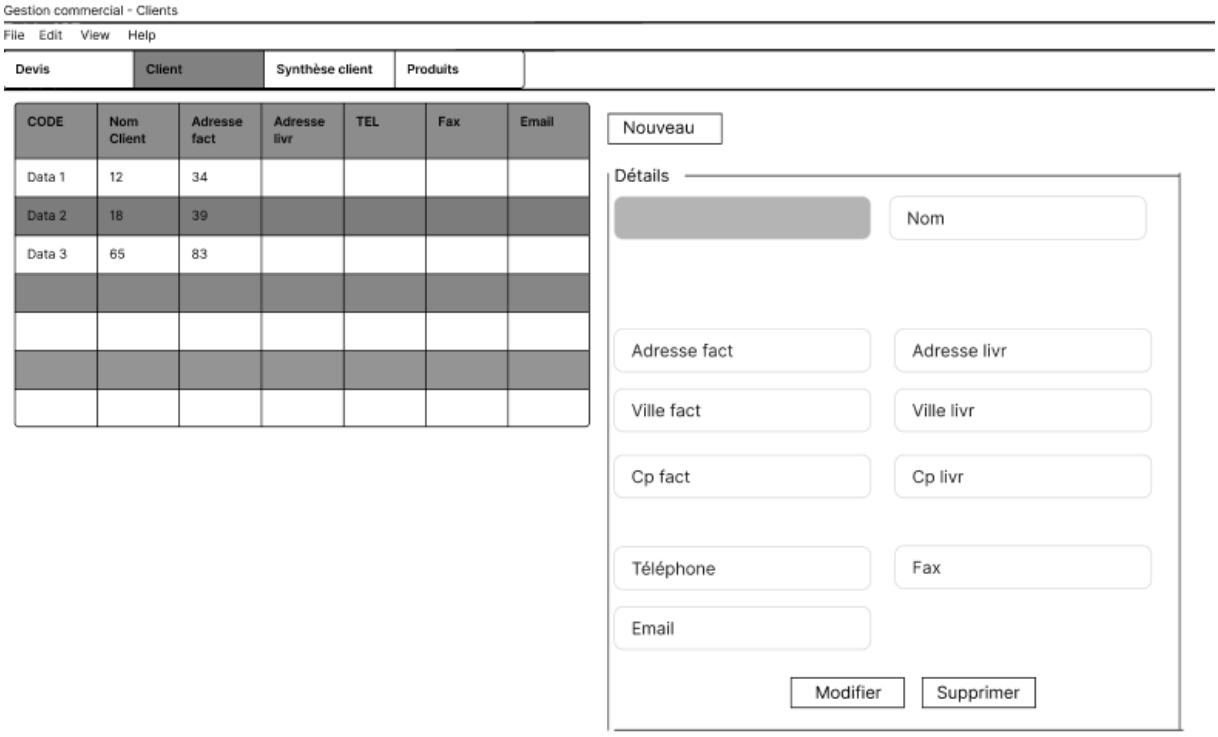

Gestion des devis :

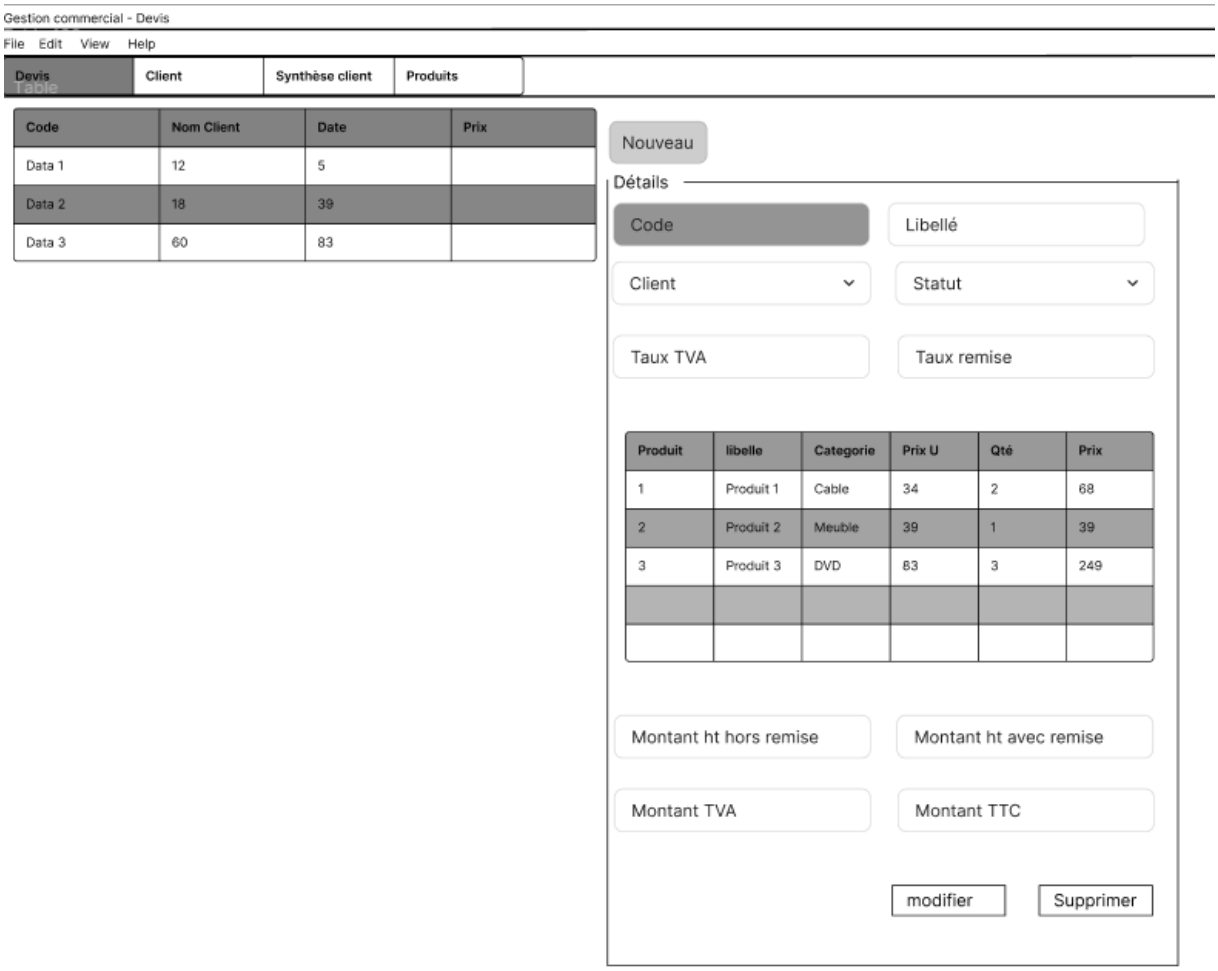

Synthèse client :

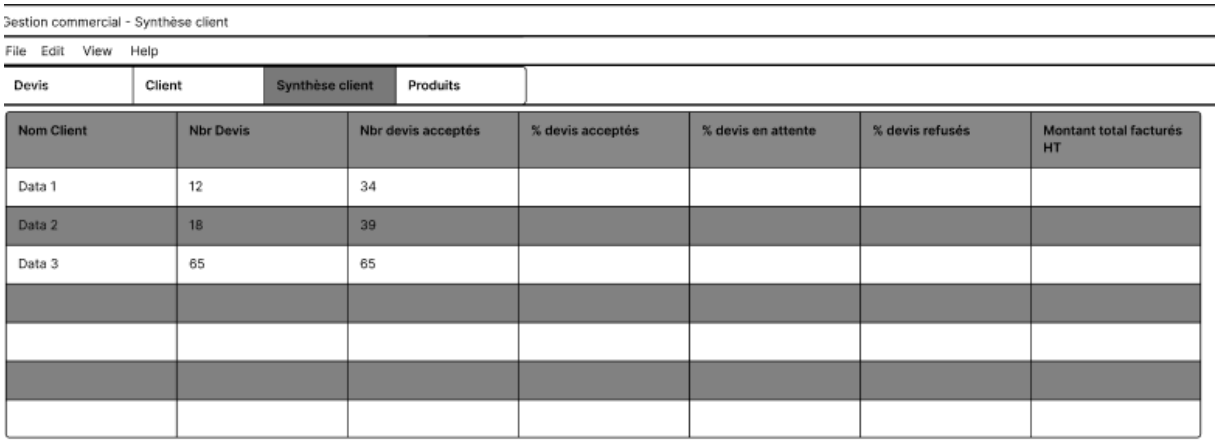

Lien vers maquette Figma :
https://www.figma.com/design/W3Zecl1FWUF2rg9Hh6hJtZ/Gestion-Commande?node-id=0-1&t=A3Sr2ha2TtFScvay-1

Modélisation MEA :

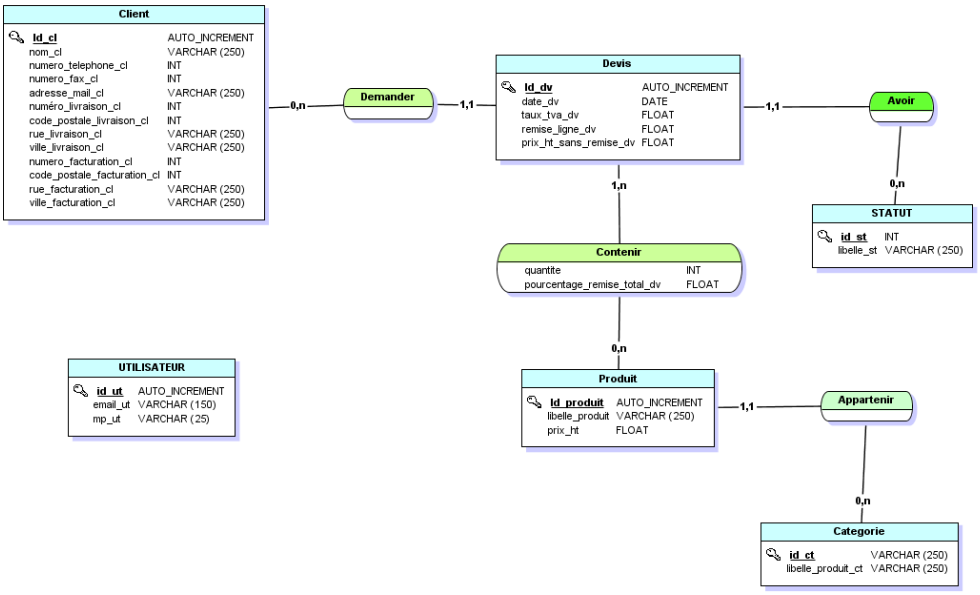

Schéma relationnel :

CLIENT

(**id_cl**, nom_cl, numero_telephone_cl, numero_fax_cl, adresse_mail_cl, numero_livraison_cl, rue_livraison_cl, ville_livraison_cl, code_postale_livraison_cl, numero_facturation_cl, rue_facturation_cl, ville_facturation_cl, code_postale_facturation_cl)
Clé primaire : id_cl

STATUT

(**id_st**, libelle_st)
Clé primaire : id_st

CATEGORIE

(**id_ct**, libelle_categorie_ct)
Clé primaire : id_ct

PRODUIT

(**id_produit**, libelle_produit, prix_ht, id_ct)
Clé primaire : id_produit
Clé étrangère : id_ct en référence à **id_ct** de la table **CATEGORIE**

DEVIS

(**id_dv**, date_dv, taux_tva_dv, remise_ligne_dv, prix_ht_sans_remise_dv, prix_ht_avec_remise_dv, montant_tva_dv, montant_ttc_dv, id_cl, id_st)
Clé primaire : id_dv
Clés étrangères : id_cl en référence à **id_cl** de la table **CLIENT**

Clés étrangères id_st en référence à **id_st** de la table **STATUT**

CONTENIR

(**id_dv**, **id_produit**, quantite, pourcentage_remise_total_dv)
Clés primaires : (id_dv, id_produit)
Clés étrangères : id_dv en référence à **id_dv** de la table **DEVIS**

Clés étrangères id_produit en référence à **id_produit** de la table **PRODUIT**

UTILISATEUR

(**id_ut**, email_ut, mp_ut)
Clé primaire : id_ut

Script SQL :

```
-- ==========================================

-- BASE : Gestion Commerciale (GesCom)
```

```
-- ==========================================

CREATE DATABASE GesCom;
GO

USE GesCom;
GO

-- ========================
-- TABLE CLIENT
-- ========================
CREATE TABLE Client (
   id_cl INT IDENTITY(1,1) PRIMARY KEY,
   nom_cl VARCHAR(250) NOT NULL,
   numero_telephone_cl VARCHAR(20),
   numero_fax_cl VARCHAR(20),
   adresse_mail_cl VARCHAR(250),
   numero_livraison_cl VARCHAR(10),
   rue_livraison_cl VARCHAR(250),
   ville_livraison_cl VARCHAR(250),
   code_postale_livraison_cl VARCHAR(10),
   numero_facturation_cl VARCHAR(10),
   rue_facturation_cl VARCHAR(250),
   ville_facturation_cl VARCHAR(250),
   code_postale_facturation_cl VARCHAR(10)
);
GO
```

```
-- ========================
-- TABLE STATUT
-- ========================
CREATE TABLE Statut (
   id_st INT IDENTITY(1,1) PRIMARY KEY,
   libelle_st VARCHAR(250) NOT NULL
);
GO

-- ========================
-- TABLE CATEGORIE
-- ========================
CREATE TABLE Categorie (
   id_ct INT IDENTITY(1,1) PRIMARY KEY,
   libelle_categorie_ct VARCHAR(250) NOT NULL
);
GO

-- ========================
-- TABLE PRODUIT
-- ========================
CREATE TABLE Produit (
   id_produit INT IDENTITY(1,1) PRIMARY KEY,
   libelle_produit VARCHAR(250) NOT NULL,
   prix_ht DECIMAL(10,2) NOT NULL,
   id_ct INT,
   FOREIGN KEY (id_ct) REFERENCES Categorie(id_ct)
      ON DELETE SET NULL
```

```
    ON UPDATE CASCADE
);
GO

-- ========================
-- TABLE DEVIS
-- ========================
CREATE TABLE Devis (
  id_dv INT IDENTITY(1,1) PRIMARY KEY,
  date_dv DATE NOT NULL,
  taux_tva_dv DECIMAL(5,2) NOT NULL DEFAULT 20.00,
  remise_ligne_dv DECIMAL(5,2) DEFAULT 0,
  prix_ht_sans_remise_dv DECIMAL(10,2) DEFAULT 0,
  id_cl INT NOT NULL,
  id_st INT NOT NULL,
  FOREIGN KEY (id_cl) REFERENCES Client(id_cl)
    ON DELETE NO ACTION
    ON UPDATE CASCADE,
  FOREIGN KEY (id_st) REFERENCES Statut(id_st)
    ON DELETE NO ACTION
    ON UPDATE CASCADE
);
GO

-- ========================
-- TABLE CONTENIR
-- ========================
CREATE TABLE Contenir (
```

```
  id_dv INT NOT NULL,
  id_produit INT NOT NULL,
  quantite INT NOT NULL CHECK (quantite > 0),
  pourcentage_remise_total_dv DECIMAL(5,2) DEFAULT 0,
  PRIMARY KEY (id_dv, id_produit),
  FOREIGN KEY (id_dv) REFERENCES Devis(id_dv)
    ON DELETE CASCADE
    ON UPDATE CASCADE,
  FOREIGN KEY (id_produit) REFERENCES Produit(id_produit)
    ON DELETE NO ACTION
    ON UPDATE CASCADE
);
GO

-- ========================
-- TABLE UTILISATEUR
-- ========================
CREATE TABLE Utilisateur (
  id_ut INT IDENTITY(1,1) PRIMARY KEY,
  email_ut VARCHAR(250) UNIQUE NOT NULL,
  mp_ut VARCHAR(255) NOT NULL
);
GO

/* ================================================================
```

Jeu d’essai

```
-- STATUTS
-- ========================
```

```
INSERT INTO Statut (libelle_st) VALUES
('En attente'),
('Accepté'),
('Refusé');
GO

-- ========================
-- CATEGORIES
-- ========================
INSERT INTO Categorie (libelle_categorie_ct) VALUES
('Réseau'),
('Consommables'),
('Ordinateurs'),
('Pièces détachées');
GO

-- ========================
-- CLIENTS
-- ========================
INSERT INTO Client (nom_cl, numero_telephone_cl, numero_fax_cl, adresse_mail_cl,
        numero_livraison_cl, rue_livraison_cl, ville_livraison_cl, code_postale_livraison_cl,
        numero_facturation_cl, rue_facturation_cl, ville_facturation_cl, code_postale_facturation_cl)
VALUES
('Société Alpha', '0147859632', '0147859633', 'contact@alpha.fr',
 '12', 'Rue de Lyon', 'Paris', '75012',
 '12', 'Rue de Lyon', 'Paris', '75012'),
```

```
('TechnoPlus', '0389546214', '0389546215', 'info@technoplus.fr',
 '5', 'Avenue du Stade', 'Dijon', '21000',
 '5', 'Avenue du Stade', 'Dijon', '21000'),

('BureauPro', '0236987452', NULL, 'contact@bureaudepro.fr',
 '24', 'Rue Nationale', 'Lille', '59000',
 '24', 'Rue Nationale', 'Lille', '59000');
GO

-- ========================
-- PRODUITS
-- ========================
INSERT INTO Produit (libelle_produit, prix_ht, id_ct) VALUES
('Switch Netgear 8 ports', 89.90, 1),
('Câble Ethernet Cat6 5m', 8.50, 1),
('Cartouche HP 302 Noir', 22.00, 2),
('PC Portable Dell Inspiron', 749.00, 3),
('Clavier Logitech K120', 19.99, 4),
('Disque SSD 512Go', 79.90, 4);
GO

-- ========================
-- DEVIS
-- ========================
INSERT INTO Devis (date_dv, taux_tva_dv, remise_ligne_dv, id_cl, id_st,
prix_ht_sans_remise_dv)
VALUES
('2025-09-01', 20.00, 5.00, 1, 1, 937.80),  -- En attente
```

```
('2025-09-15', 20.00, 10.00, 2, 2, 1499.80), -- Accepté
('2025-10-02', 20.00, 0.00, 3, 3, 89.90);    -- Refusé
GO

-- ========================
-- CONTENIR
-- ========================
INSERT INTO Contenir (id_dv, id_produit, quantite, pourcentage_remise_total_dv)
VALUES
(1, 4, 1, 5.00),
(1, 1, 2, 5.00),
(2, 4, 2, 10.00),
(2, 6, 1, 10.00),
(3, 1, 1, 0.00);
GO

-- ========================
-- UTILISATEURS
-- ========================
INSERT INTO Utilisateur (email_ut, mp_ut) VALUES
('admin@gescom.fr', 'admin123'),
('commercial1@gescom.fr', 'test123'),
('commercial2@gescom.fr', 'test456');
GO
```